

Elżbieta Sadowska

pełnomocnik Eweliny Chomantowkiej

1

MS 05/2024
2024-11-13

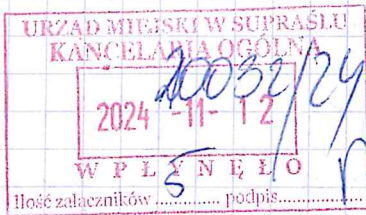

Do Przewodniczącej Rady
Miejskiej Ludmiły Sawickiej
i Pana Burmistrza

wniosek

Zwracam się z uprzejmą prośbą do Przewodniczącej Rady Miejskiej w Supraslu o uwzględnienie mnie w planie najbliższego posiedzenia Rady Miejskiej w mojej sprawie, która ciągnie się już 4 lata.

Chodzi o 2 działki 807 m i 472 legielniana w Supraslu Około 16 lat temu moje działki bezprawnie bez powiadomienia, konsultacji żadnych uzgodnień ani umowy zrekretywowane przez Gminę na cele społeczne.

1. Strefa rekreacyjna senatorska
2. Strefa Natura 2000 tysiące (rok 2013 podpisana ugoda przez P. Burmistrza i poprzednią Radę Miejską na potrzeby i tereny Parku Obwarowego Puszczy Knyszyńskiej w k. rozwoju tego terenu mojej działki 472. jakim prawem moim kosztem? Supraśl to całe miasto Uzdrowisko a nie tylko moje działki.
3. Działka została stopniowo nawadniana i przygotowana do tego celu w obecnie zrobiono i zbudowano płoty żaluzji itd. i nadal rozbudowuje się w tym kierunku. Wystąpiły wniesione wady ochronne bez pozwolenia które

które chroniły moją własność przez 100 lat
została zamieniona w mahnadla, pytam
gdzie tu jest człowiek?

4. Strefa kat "A" to strefa najwyższej kategorii tego terenu, wszystko związane z turystyką budowa Senatorów i Pensjonatów).

O wszystkim dowiedziałam się w hata temu kiedy przepisałam 1 z driałek nr. 772 dla wnuczki Eweliny Chomontowskiej, którą prowadziłam z siostrą oraz z chłopakiem, aby pracowali na swoim dla Agnieszki. Wzięłam do Gminy 15 podań w tej sprawie wyjaśnienia. Otrzymałam tylko 2 kłamiwe odpowiedzi (w driałku Emińska nie posiada) na ramianach. 06.12.2022 r. Odbyła się Nadzwyczajna Sesja Gminnej Rady Miasta gdzie ugodniono ramianach moich driałek ze strefy "A" 804 oraz driałki 772 "A" na strefę B. Burmistrz miał się rajac administracją. Emińska nakazała mi rebudować 2 drogi dojazdowe komercyjne i cel społeczny, wówczas odda ramiami moje driałki. Wto w Suprasli musiał budować drogi aby odryskac od Gminy swoją prywatną holenderską własność?

Jeżeli potrzebowali moich driałek, to najpierw uregulować sprawy prawne. Jest 21 sierpnia, myślałam że tylko w telewizji dróżnik nie takie sprawy. Wto w Suprasli

zlikwidowany 12 m. W kamian wykopano 3 st.
2 nielegalne dwie rowy takie jak widac
na mapach. Czy ktos z Panstwa pozwolil
by na takie zniszczenia? Innowano i przerabiano
ale to nie nie dalo, dzialka nadal jest jak
teren kwercowy. Sa farsa trwa juź 4 lata
zniszczyła mojej rodzinę, a przede wszystkim
dwójce mlodych ludzi którym zamiast
Pomoc, suono im głowy pod nogi.

Dlatego Wysoka Rada, zwracam się
z prośbą do Was o Pomoc aby zakończyć
te bezprawie. Nadmieniam, iż polowa
ml. Brorówki strzymała zwrot swojej
własności, Morona? - morona! Gmina jest
winna zapłatę na 15 lat nielegalnej
dzierżawy moich działek. Ja płacę dla
Gminy na $\frac{1}{2}$ h. ok 3000 tys. zł rocznie
Gmina sprzedaje swoje działki
dla developera a honorysta z własności
zdrewnionych tu wodronych Obywateli
jestesmy cywilizowanym krajem. A more nie?
Proszę Panstwa proszę pójść na spacer
i zobaczyć osobiście. Nie trzeba żadnej
komisji, Działka była sucha i wyczerpana,
Była i matka i reynicella mojej
rodziny: Posiadam wszystkie dokumenty
dowody rdzienia. Bardzo proszę o
raportowanie się z dokumentacją

Supraśl dn. 12 VIII 2024 r.

4 st.

4 st.

i wszystkimi podaniami i mapami.
Stawy posiadają ^{tereny} 6 dróg i rozpoczyna
się kolejna rozbudowa dróg i Senatorium

Propomuję zapoznanie się historią powojennej
Supraśla. Pomań tych malwerskich ludzi
którzy swoją ciężką pracę tworzyli to
miasto przez 80 lat, ~~obleteli~~ każdy kamień i
każdy gęsić ziemi, obleteli swoim potem,
i krowy i Bez uciążliwych nie wchodzili nawet
na własny ziemie realizując prace np.
rolniczy. A dziś Gmina sprzedaje deweloperom
naszą wspólną własność, odbierając
zagarniając Obywatelom ich Rodowe
100 lat dziś Gmina My otrzymaliśmy już
wszystko gotowe, czy ktoś o tym pomyślał
nik nie ma prawa odbierać naszej
własności.

1. Mapa nowa - 6 dróg przy stawach i plany
kolejnych 2.
2. Pismo - droga która przejazd pozwala na dojazd
do swojej własności w całej Polsce kilka
milionów Obywatelom od 100 lat bez
problemów.
3. Dokument który kłamie z dn 25 VIII 2021 r.
4. Prezent dokumentów do wglądu w Gminie

Moja działka

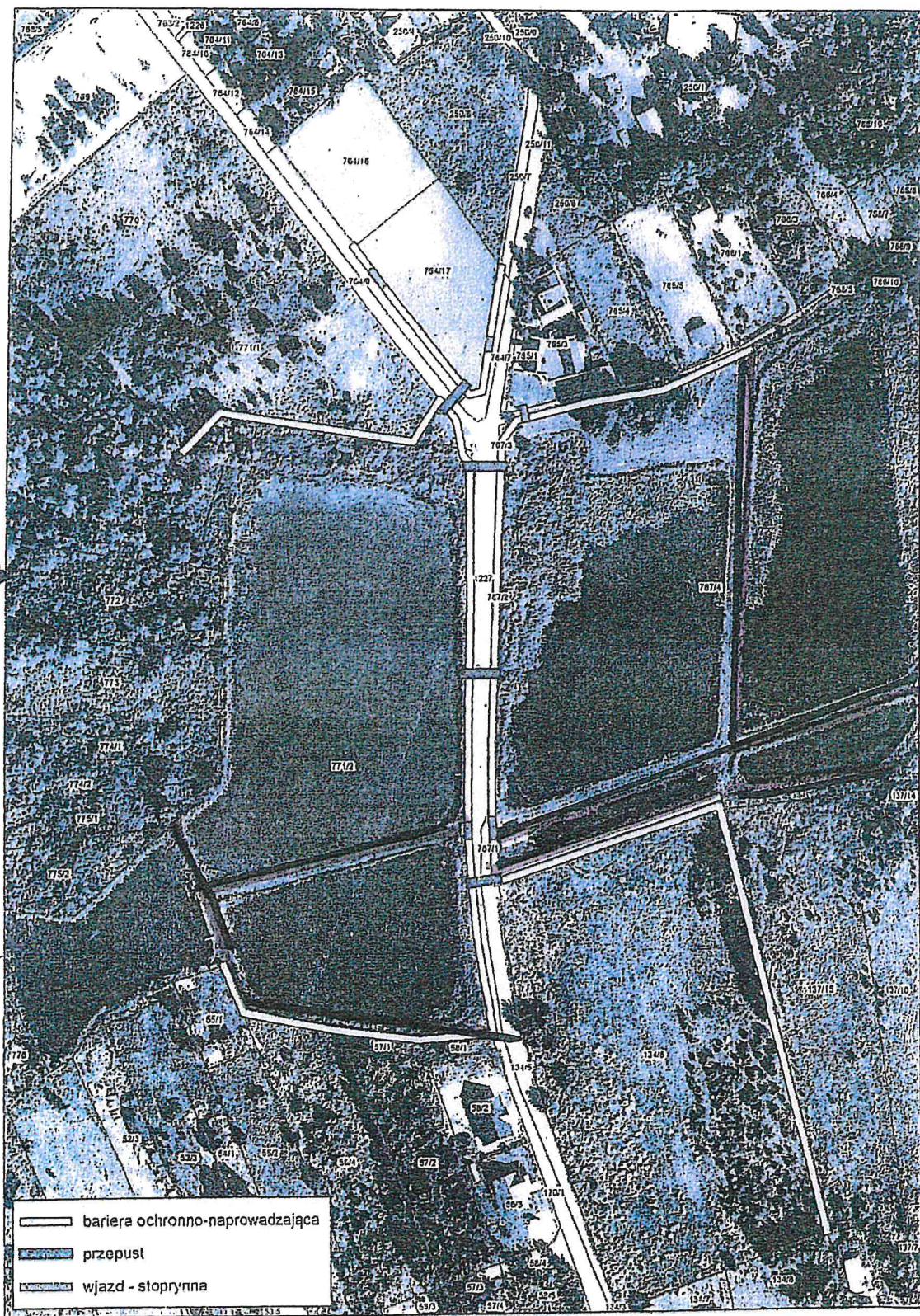

Ryc. Lokalizacja i rodzaj działań zaplanowanych, w ramach projektu pn. „Kompleksowa ochrona herpetofauny na obszarach Natura 2000 w północno-wschodniej Europie”, w okolicach kompleksu stawów „Cegielnia” położonego przy ulicach Kodeksu Supraskiego i Rymarka w Supraślu.

Styczeń 2023 rok.

Wprowadzenie
↓
rowa w mojej działce.



w Łukotwie
WYDZIAŁ P. 027 II,
KATASTRALNY I. 001 0001
15.04.2022, 15.04.2022, 15.04.2022
15.04.2022, 15.04.2022, 15.04.2022

Województwo : **podlaskie**
Powiat : **białostocki**
Jednostka ewidencyjna : **200209_4 m. Supraśl**
Obręb : **0281 SUPRAŚL**

Nr kancelaryjny : **GKNI.6621.11706.2022**

WYPIS Z REJESTRU GRUNTÓW

z dnia: 08.11.2022

Jednostka rejestrowa : **G.1000**

| Lp | Podmiot ewidencyjny | Charakter własności / władania | Udział |
|----|----------------------|--------------------------------|--------|
| 1 | EWELINA CHOMONTOWSKA | Własność | 1/1 |

| Nr działki | Ark. | Położenie działki | Opis użytku | Oznaczenie użytków i konturów klasyfikac. | Pow. użytku [ha] | Pow. działki [ha] | Nr KW lub inny dokument własności |
|------------|------|-------------------|--------------------------|---|------------------|-------------------|-----------------------------------|
| 772 | 17 | | łąki trwałe nieużytki | LV N | 0.3950 0.0456 | 0.4406 | |

Id działki: **200209_4.0281.AR_17.772** Wartość gruntów:
Rejon statystyczny: **052090**

Razem powierzchnia działek :

0.4406 ha

Słownie : cztery tysiące czterysta sześć m. kwadr.

Wypis zawiera dane według stanu na dzień : 08.11.2022

Sporządził : **MAGDALENA BOROWSKA**

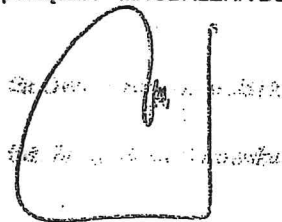

GKNI.6621.11706.2022

Dokument niniejszy jest przeznaczony do dokonywania wpisu w księdze wieczystej

08.11.2022

Zw. Starosty
inż. J. J. Kopyca
Kierownik Referatu Geodezji,
Ewidencji Gruntów i Budynków
(podpis osoby upoważnionej)

Działka wyłecznna
sucha przez 90 lat



Nadleśnictwo Supraśl

Supraśl, dnia 17.07.2020 r.

Znak: ZG.2217.18.2021

1. Sep. Ewelina Chomantowska
Sz.P. Mirosława Sadowska

Shilka milionów Polników
w Polsce dojeżdża do swoich
własności przez działki Skarbu Państwa
lasu i innych działek Jeździmy 100 lat

Nadleśnictwo Supraśl w odpowiedzi na Pani pismo z dnia 12.06.2021 r. informuje, iż zgodnie z art. 29 pkt. 3 ustawy o lasach (Dz. U. z 2021 poz. 784) właściciel lasów we własnych lasach oraz osoby użytkujące grunty rolne położone wśród lasów mogą poruszać się pojazdami silnikowymi po drogach leśnych. Mając na uwadze położenie Pani działek jak najbardziej może Pani korzystać z przysługującego jej prawa.

ZASTĘPCA NADLEŚNICZEGO

Tomasz Bęzik

